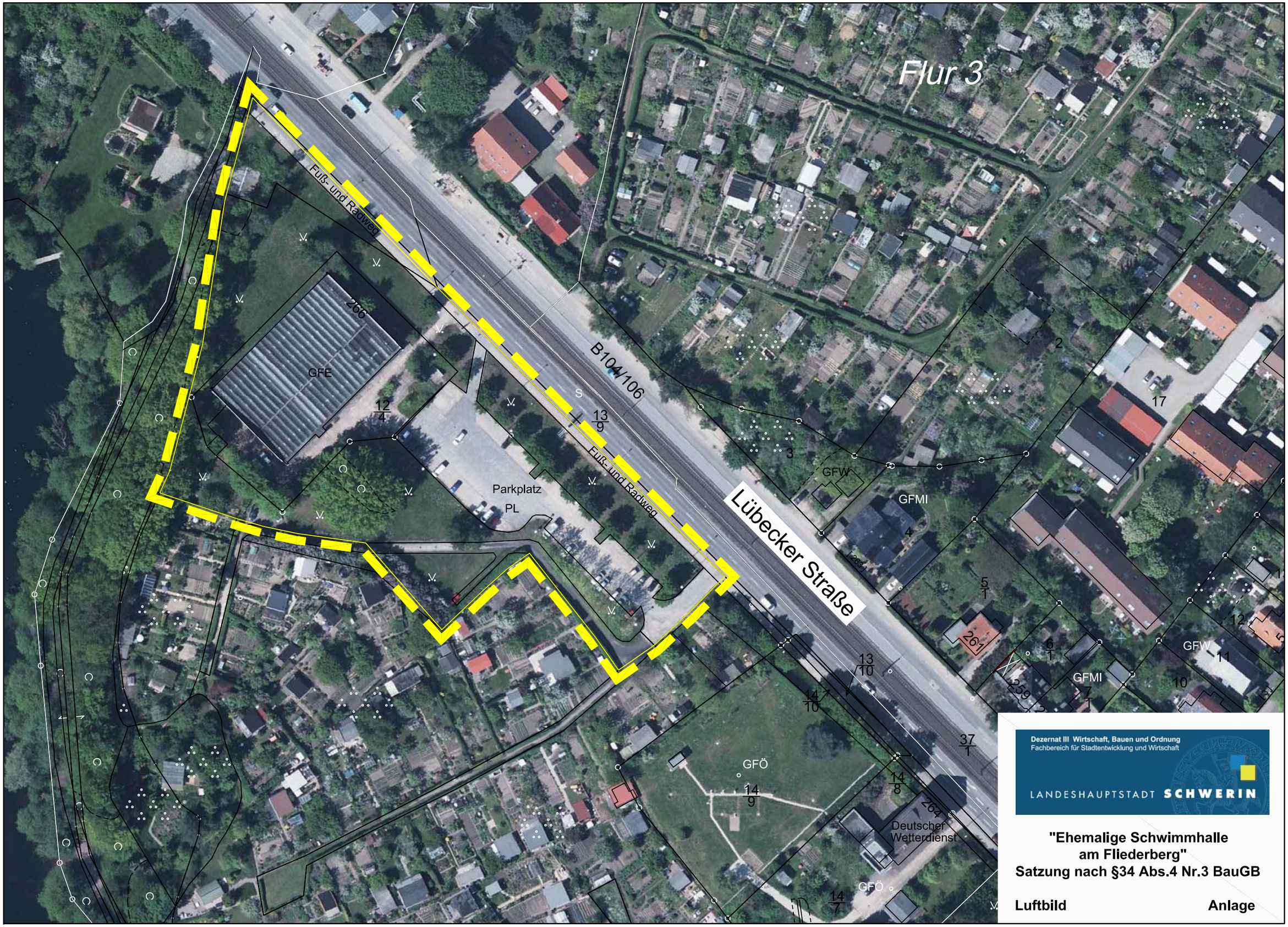

"Ehemalige Schwimmhalle am Fliederberg"
Satzung nach §34 Abs.4 Nr.3 BauGB

Luftbild **Anlage**