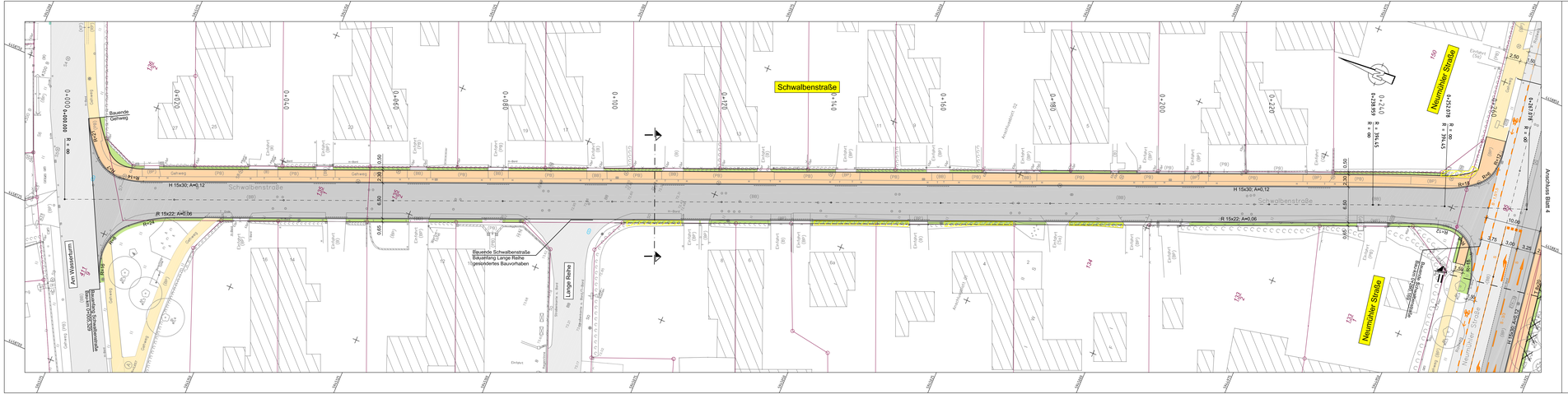
Schwalbenstraße
Neumühler Straße
Anschluss Blatt 4
Lange Reihe
Bauzeitliche Schwalbenstraße
Bauzeitliche Fußgängerbrücke
Bauzeitliche Fußgängerbrücke
Bauzeitliche Fußgängerbrücke