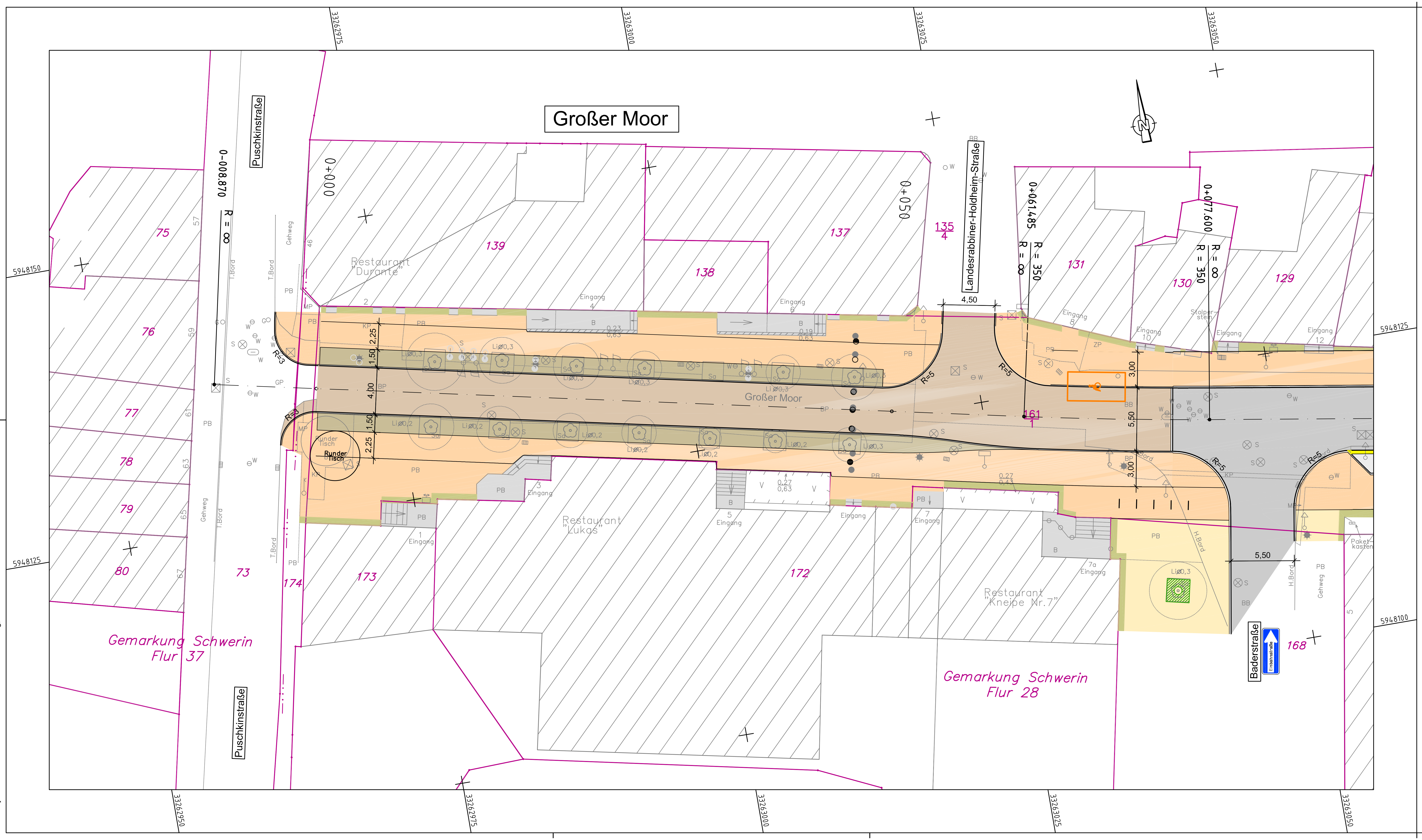

Zeichenerklärung

Planung

Gebäude
Randstreifen mit Mosaikpflaster
Gehweg in gelben Betonplatten
Trennstreifen in Grand
Bordanlage
Fahrbahn in Asphalt mit Achse
Bordanlage
Trennstreifen in Grand
Gehweg in gelben Betonplatten
Randstreifen mit Mosaikpflaster
Gebäude

H = 2500 m
-1,000 % 125.52 m
+2,250 % 232.93 m

Neigungsbrechpunkt mit Angaben von Ausrundungshalbmesser, Längsneigung und Abstand zum nächsten Neigungsbrechpunkt

Gradientenhochpunkt

Gradiententiefpunkt

2,5%
Querneigung

Sonstiges

Baumfällung
Baumschutzgitter
Fahrradanlehnbügel
Poller
Halt- und Parkverbot an Hauseinfahrten
Beleuchtungsmast

Verwaltung

Gemarkungsgrenze
Flurgrenze
Flurstücksgrenze
172 Flurstücksnummer

1 2 3

Index	Art der Änderung	Datum	Name

ICN Ingenieure GmbH
Technologie- und Forschungspark
Wilhelm-Hennemann-Straße 2
19061 Schwerin
Tel./Fax 0385 55895-0 / -12
office@icn-schwerin.de
www.icn-schwerin.de

	Datum	Name
bearbeitet:	11/2015	C. Kröger
gezeichnet:	11/2015	D. Dobry
geprüft:	27.11.15	gez. J. Zim.
freigegeben:	27.11.15	gez. J. Zim.

Landeshauptstadt Schwerin
Amt für Verkehrsmanagement
Am Packhof 2-6
19053 Schwerin

Reg. Nr. 15/1191
VORPLANUNG
Unterlage 5.2
Blatt-Nr. : 1
Index : -

Grundhafte Sanierung der Straße "Großer Moor" von Werderstraße bis Puschkinstraße

Lageplan
Variante 2

Maßstab: 1 : 250

Aufgestellt :

Schwerin, ...

	Datum	Name
bearbeitet:		
gezeichnet:		
geprüft:		
Blattgröße:	0,890 x 0,297 m	

Grundplan hergestellt:
Vermessungs- und Geoinformationsbehörde
des Landkreises Ludwigslust - Parchim
und der Landeshauptstadt Schwerin
Garnisonsstraße 1
19288 Ludwigslust
Name:

Lagebezug : ETRS89 UTM33
Höhenbezug : DHHN 92
gemessen : Aug./Sep. 2015

Ergänzung:

K:\Projekte.STB\15-1191\02 VP\LP\LP-151191-2i-41.dwg, V2 LP1

Zeichenerklärung

Planung

- Gebäude
- Randstreifen mit Mosaikpflaster
- Gehweg in gelben Betonplatten
- Trennstreifen in Grand
- Bordanlage
- Parkstreifen in Natursteinpflaster
- Pflasterstreifen
- Fahrbahn in Asphalt mit Achse
- Pflasterstreifen
- Parkstreifen in Natursteinpflaster
- Bordanlage
- Trennstreifen in Grand
- Gehweg in gelben Betonplatten
- Randstreifen mit Mosaikpflaster
- Gebäude

H = 2500 m; −1.000 % / 125.52 m; +2.250 % / 232.93 m — Neigungsbrechpunkt mit Angaben von Ausrundungshalbmesser, Längsneigung und Abstand zum nächsten Neigungsbrechpunkt

- Gradientenhochpunkt
- Gradiententiefpunkt
- 2,5% — Querneigung

Sonstiges

- Baumfällung
- Baumschutzgitter
- Fahrradanlehnbügel
- Poller
- Halt- und Parkverbot an Hauseinfahrten
- Beleuchtungsmast

Verwaltung

- Gemarkungsgrenze
- Flurgrenze
- Flurstücksgrenze
- 172 — Flurstücksnummer

1	2	3

Index	Art der Änderung	Datum	Name

ICN Ingenieure GmbH
Technologie- und Forschungspark
Wilhelm-Hennemann-Straße 2
19061 Schwerin
Tel./Fax 0385 55895-0 / -12
office@icn-schwerin.de
www.icn-schwerin.de

	Datum	Name
bearbeitet:	11/2015	C. Kröger
gezeichnet:	11/2015	D. Dobry
geprüft:	27.11.15	gez. J. Zim.
freigegeben:	27.11.15	gez. J. Zim.

Landeshauptstadt Schwerin
Amt für Verkehrsmanagement
Am Packhof 2-6
19053 Schwerin

Reg. Nr. 15/1191

VORPLANUNG

Unterlage 5.2
Blatt-Nr. : 2
Index : -

Grundhafte Sanierung der Straße "Großer Moor" von Werderstraße bis Puschkinstraße

Lageplan Variante 2

Maßstab: 1 : 250

Aufgestellt :

Schwerin, ...

	Datum	Name
bearbeitet:		
gezeichnet:		
geprüft:		
Blattgröße:	1,210 x 0,297 m	

Grundplan hergestellt:

Vermessungs- und Geoinformationsbehörde
des Landkreises Ludwigslust - Parchim
und der Landeshauptstadt Schwerin
Garnisonsstraße 1
19288 Ludwigslust

Name:

Lagebezug : ETRS89 UTM33
Höhenbezug : DHHN 92
gemessen : Aug./Sep. 2015

Ergänzung:

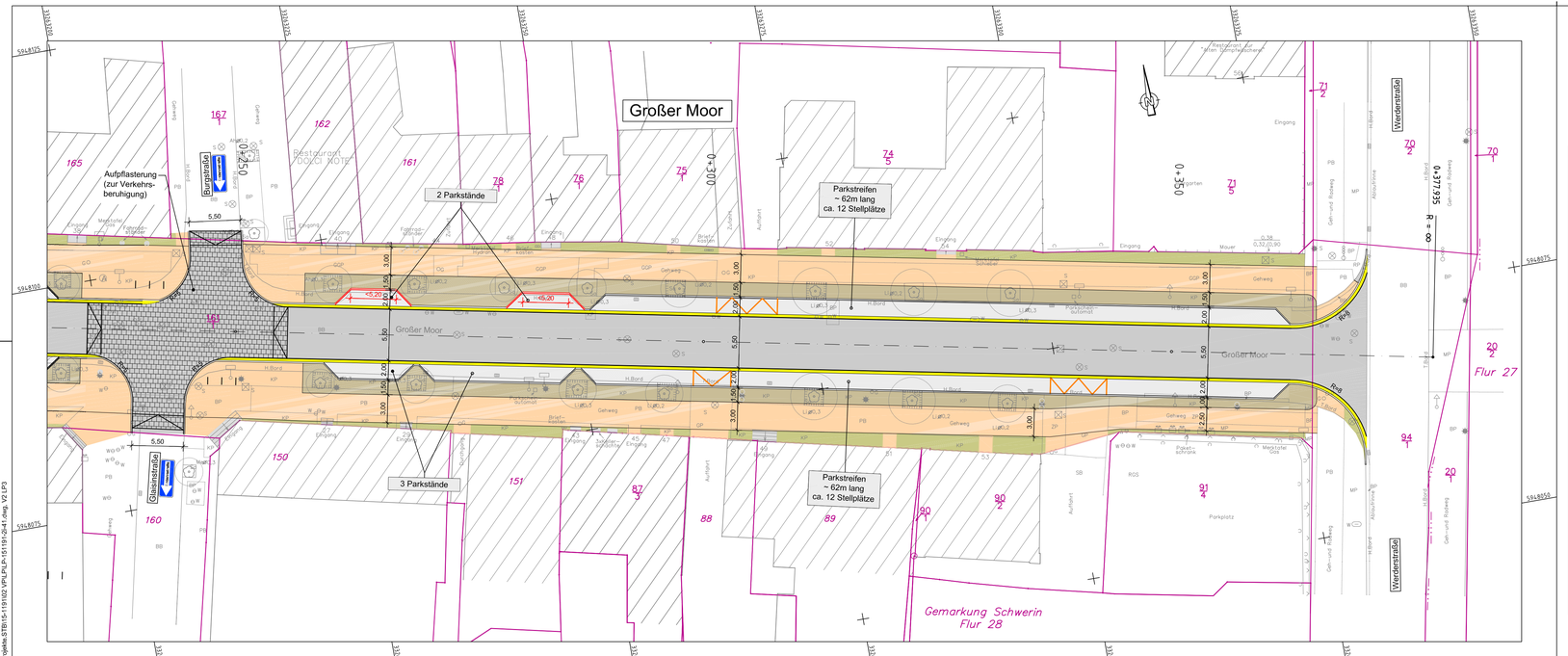

Zeichenerklärung

Planung

- Gebäude
- Randstreifen mit Mosaikpflaster
- Gehweg in gelben Betonplatten
- Trennstreifen in Grand
- Bordanlage
- Parkstreifen in Natursteinpflaster
- Pflasterstreifen
- Fahrbahn in Asphalt mit Achse
- Pflasterstreifen
- Parkstreifen in Natursteinpflaster
- Bordanlage
- Trennstreifen in Grand
- Gehweg in gelben Betonplatten
- Randstreifen mit Mosaikpflaster
- Gebäude

H = 2500 m

-1000 % 125.52 m

+2250 % 232.93 m

Neigungsbrechpunkt mit Angaben von Ausrundungshalbmesser, Längsneigung und Abstand zum nächsten Neigungsbrechpunkt

Gradientenhochpunkt

Gradiententiefpunkt

2.5% Querneigung

Sonstiges

- Baumfällung
- Baumschutzgitter
- Fahrradanlehnbügel
- Poller
- Halt- und Parkverbot an Hauseinfahrten
- Beleuchtungsmast

Verwaltung

- Gemarkungsgrenze
- Flurgrenze
- Flurstücksgrenze
- 172 Flurstücksnummer

1	2	3

Index	Art der Änderung	Datum	Name

ICN Ingenieure GmbH
Technologie- und Forschungspark
Wilhelm-Hennemann-Straße 2
19061 Schwerin
Tel./Fax 0385 55895-0 / -12
office@icn-schwerin.de
www.icn-schwerin.de

	Datum	Name
bearbeitet:	11/2015	C. Kröger
gezeichnet:	11/2015	D. Dobry
geprüft:	27.11.15	gez. J. Zim.
freigegeben:	27.11.15	gez. J. Zim.

Landeshauptstadt Schwerin
Amt für Verkehrsmanagement
Am Packhof 2-6
19053 Schwerin

Reg. Nr. 15/1191

VORPLANUNG
Unterlage 5.2
Blatt-Nr. : 3
Index : -

Grundhafte Sanierung der Straße "Großer Moor" von Werderstraße bis Puschkinstraße

Lageplan Variante 2

Maßstab: 1 : 250

Aufgestellt :

Schwerin, ...

	Datum	Name
bearbeitet:		
gezeichnet:		
geprüft:		
Blattgröße:	1,060 x 0,297 m	

Grundplan hergestellt:

Vermessungs- und Geoinformationsbehörde des Landkreises Ludwigslust - Parchim und der Landeshauptstadt Schwerin
Garnisonsstraße 1
19288 Ludwigslust

Name:

Lagebezug : ETRS89 UTM33
Höhenbezug : DHHN 92
gemessen : Aug./Sep. 2015

Ergänzung:

K:\Projekte.STB\15-119\102 VPLLPLP-151191-2i-4.dwg, V2 LP3