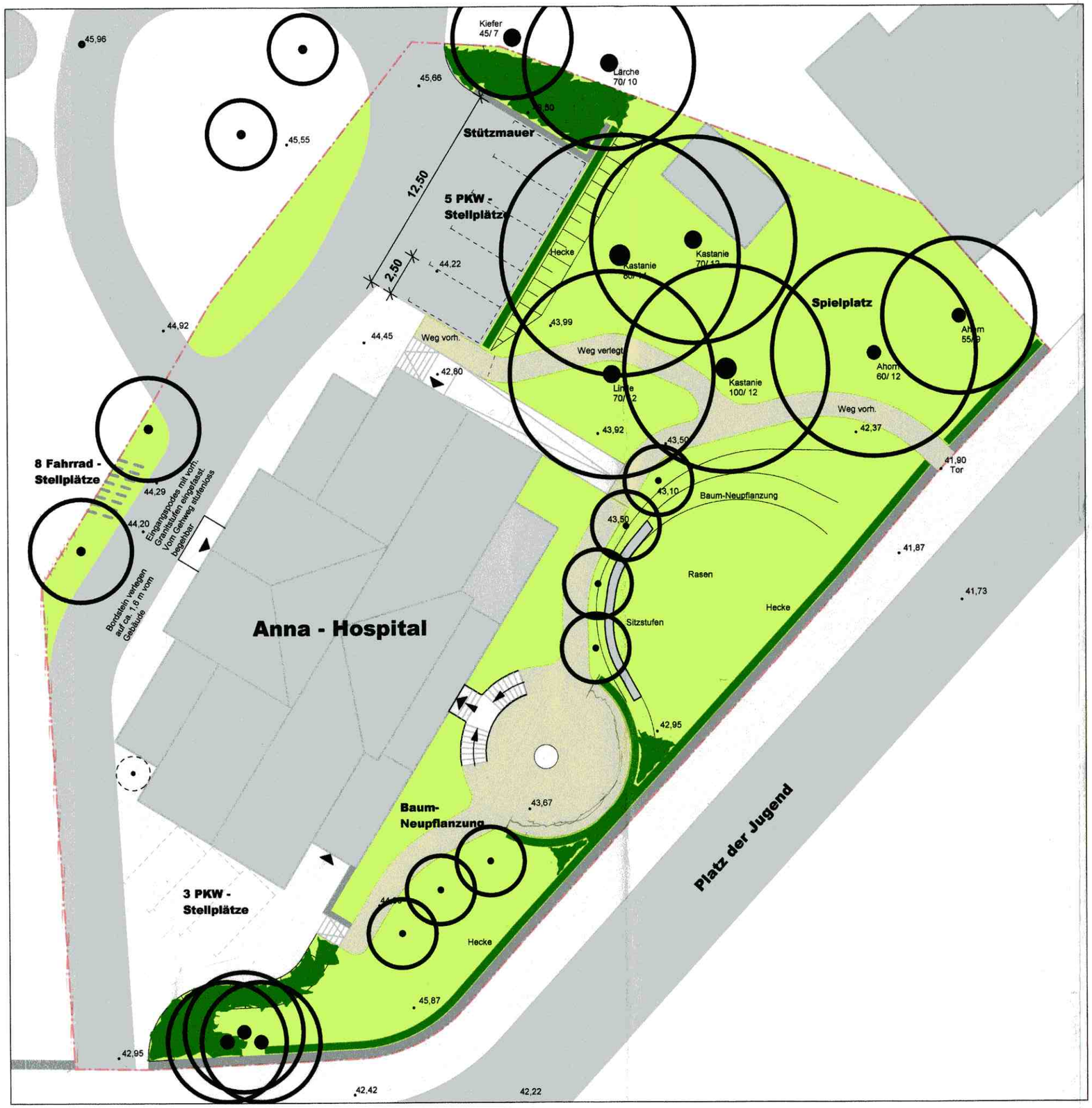

Planung

Bauherr

Datum

Maßstab

1:250

16.03.2006

Entwurf - Außenanlagen Anna Hospital

Diakonie Sozialstation der Evangelisch-Lutherischen Schlosskirchengemeinde Schwerin - Blatt 2

Schloßkirchengemeinde
Platz der Jugend 25
19053 Schwerin

OLP Klisch & Schmidt

OBJEKT + LANDSCHAFTSPLANUNG
FREIE LANDSCHAFTSARCHITEKTEN

Apothekerstr. 1 19055 Schwerin
T 0385 / 511979-0 F 0385 / 511979-9
info@OLP-SN.de www.OLP-SN.de