Bauherr:

LANDESHAUPTSTADT SCHWERIN

Grün für Krebsförden West - Übersichtsplan -

o. M.

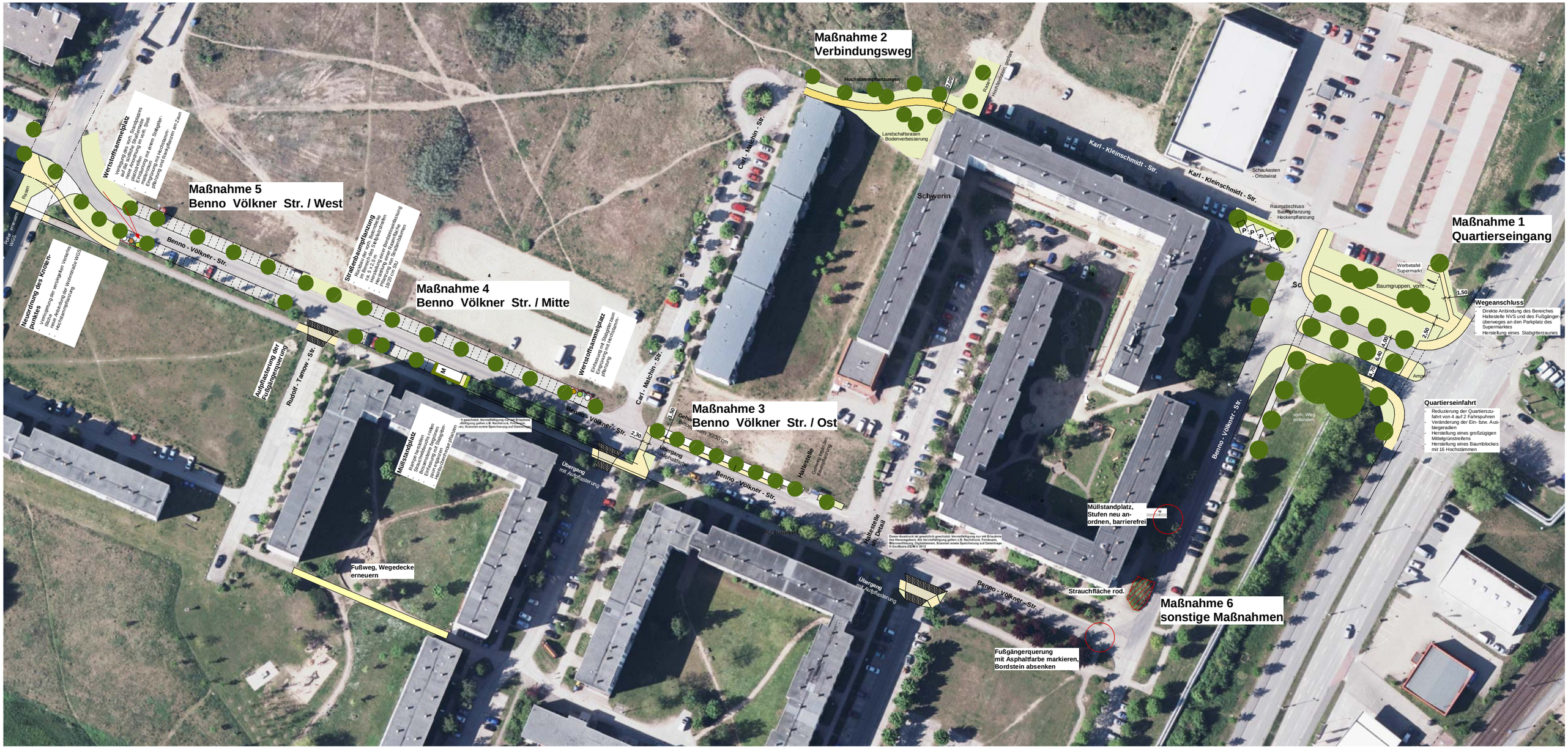

Vorentwurf

Planung:

OLP Klisch & Schmidt
OBJEKT + LANDSCHAFTSPLANUNG
FREIE LANDSCHAFTSARCHITEKTEN
Apothekerstr. 1 19055 Schwerin
Tel.: 0385 / 511 979-0 Fax: 0385 / 511 979-9

iKL Ingenieurbüro Kirsch & Leirich
Am Margaretenhof 26 - 19057 Schwerin
Tel.: (0385) 5 92 87-0 Fax.:(0385) 5 92 87-99